

La Federación Mexicana de Motociclismo, A.C. (FMM), la Comisión Nacional de Enduro (CNE) y el Motoclub Avandaro Racing Team convocan a participar en la 11a y 12va fechas del Campeonato Nacional de Enduro 2017, que se llevarán a cabo los días Sábado 12 y domingo 13 de Agosto de 2017, en Valle de Bravo.

Las carreras se desarrollarán conforme a Reglamentación 2017 de la FMM y CNE, a esta Convocatoria y a las indicaciones del Organizador.

1. UBICACIÓN:

CARRETERA NACIONAL: Pinal del Marquezado Oztoloapan	POBLACIÓN MÁS CERCANA: Valle de Bravo
TIEMPO DE TRASLADO DESDE D.F.: 1 hora 40 minutos DESDE GUADALAJARA: 5 horas 30 minutos DESDE PACHUCA: 3 horas	COORDENADAS DE LA ZONA DE META Y PITS: 19.13687N / 100.209861W

Mapa de ubicación o vínculo de mapa, al final en la sección ANEXOS.

2. ORGANIZADOR

Nombre: Sr. Phillipe Denis / Juan Gutierrez

Dirección:

Cel.:

E-mail: denisp@outlook.es / denisp@hulsi.com.mx / juangutierrezg@gmail.com

3. INSCRIPCIONES

Las inscripciones estarán abiertas a partir del día lunes 12 de Julio de 2017 y se cerrarán el día Jueves 10 de Agosto de 2017, en punto de las 17:00 Hrs.

Costo de inscripción:

- Categorías Mayores: \$1,500.00
- Categorías Infantiles: \$400.00
- Categorías Juveniles: \$500.00
- Categoría Femenil: \$30.00
- Categoría Promocional: \$900 (incluye renta de Transponder)

Procedimiento:

- Entra a www.enduromexico.com y realiza tu Pre-Registro.
- Sigue el paso a paso.
- Realiza tu pago a través de PAYPAL.
- El sistema te colocara inmediatamente en la lista de inscritos

Nombre Responsable: MARÍA DEL CARMEN OLÍN BARQUIN.
(CNE)

e-mail: tesorería@enduromexico.com

ES OBLIGATORIO EL USO DE TAPETE ECOLOGICO EN LA ZONA DE PITS PARA RECARGA DE COMBUSTIBLE
El orden de salida se asignará conforme el orden de recepción de inscripciones.

4. INFORMACIÓN DE LA PISTA

<p>CLIMA DE LA REGIÓN</p> <p>LLUVIOSO</p>	<p>TEMPERATURA</p> <p>MAX 20°C MIN 15°C</p>	<p>ALTURA SOBRE NIVEL DEL MAR</p>
<p>TIPO DE TERRENO Bosque de pinos, terreno lodoso, llanos con veredas anchas</p>	<p>km LONGITUD APROX. POR VUELTA</p> <p>27 KMS SIN INCLUIR LAS PRUEBAS ESPECIALES</p>	<p>PRUEBAS ESPECIALES 1)CROSS TEST, 2) EXTREMA , 3)PUNTO A PUNTO , 4) PISTA ESPECIAL PARA JUVENILES</p>

Mapa de la pista y/o vínculo, en la sección ANEXOS.

OFICIALES

Comisario: Ishwari Mancillas
Parque Cerrado: Juan Gutierrez Jr.
Pits: Juan Gutierrez
FMM : Luis Carlos Trejo Maldonado

Juez de Pista: Phillipe Denis
Meta: Juan Gutierrez
Límitada: Miguel Olivier
CNE : Phillippe Denis

5. PROGRAMA

- Viernes 11 de Agosto de 2017:** 4:00 pm reconocimiento de pista Juvenil A solo pilotos y Juvenil B con acompañante
8.00 pm Junta de pilotos, en el Rebozo
- Sábado 12 de Agosto de 2017:** Apertura Parque Cerrado Categorías Menores a las 8:00 Hrs.
Inicio competencia Categorías Menores :
9:00 hrs. Juvenil A y Juvenil B
9:15 hrs Categorías Infantiles
Apertura Parque Cerrado Categorías Mayores a las 10:00 Hrs.
Inicio competencia Categorías Mayores a las 11:00 Hrs.
- Domingo 13 de Agosto de 2017:** Apertura Parque Cerrado Categorías Mayores a las 8:00 Hrs.
Inicio competencia Categorías Mayores a las 9:00 Hrs.

6. SERVICIOS MÉDICOS

El Servicio de Atención Médica más cercano es : en Valle de Bravo, se tendrá una ambulancia por prueba especial.

Otros servicios / teléfonos de emergencia: 911

7. HOSPEDAJE

NOMBRE	DIST. A PITS (MIN)	UBICACIÓN	PRECIO	WEB SITE	TELÉFONO
<ul style="list-style-type: none"> HOTEL SEDE: HOTEL EL REBOZO 		Circuito Avandaro km 6.5 Fraccionamiento Valle de Bravo cp:51200		reservaciones@hotelrebozo.com Contacto: Areli Ramos **Incluye desayunos e impuestos	(726) 2626559
<ul style="list-style-type: none"> Hotel Avandaro Tarifa por habitación: 10% sobre hospedaje sobre tarifa rack para los clientes que llamen y mencionen que vienen al evento. 		Vega del Rio S/N Fraccionamiento Avandaro CP:51200		reservaciones@hotelavandaro.com.mx Contacto: Erika Latre	01(726)2660366 01800-70046-53
<ul style="list-style-type: none"> HOTEL LAS CABALLERIZAS Tarifas por una noche: -10% de descuento Tarifa por dos noches: -30% de descuento. Si hacen pago 		www.hotellascaballerizas.mx		Reservaciones: reservaciones@hotellascaballerizas.mx	(726) 26 6 0757

<p>en efectivo existe un 5% adicional de descuento. Las Tarifas incluyen impuestos y desayuno continental.</p>				
<p>HOTEL Mision Gran Valle de Bravo</p>		<p>Av. Fontana Bravo S/N Avandaro CP. 52100</p>	<p>Reservaciones: ventasvalledebravo@hotelesmision.com.mx Contacto : Flor Guadarrama</p>	<p>Tel:(726) 26 62755 Cel:0455515101618</p>

8. ATRACTIVOS DE LA ZONA.

Valle de Bravo esta considerado **PUEBLO MAGICO** y tiene muchos atractivos - Cascadas Velo de Novia, del Molinito. Lugar ideal para actividades deportivas como : Parapente, Veleo, Go-karts, Paseos a caballo, Golf, Escalada, Tirolesa , Enduro , Trial y tambien se cuentan varios Spas.

9: RECOMENDACIONES PARTICULARES PARA ESTE EVENTO

10. ANEXOS

Plano de acceso a Meta.

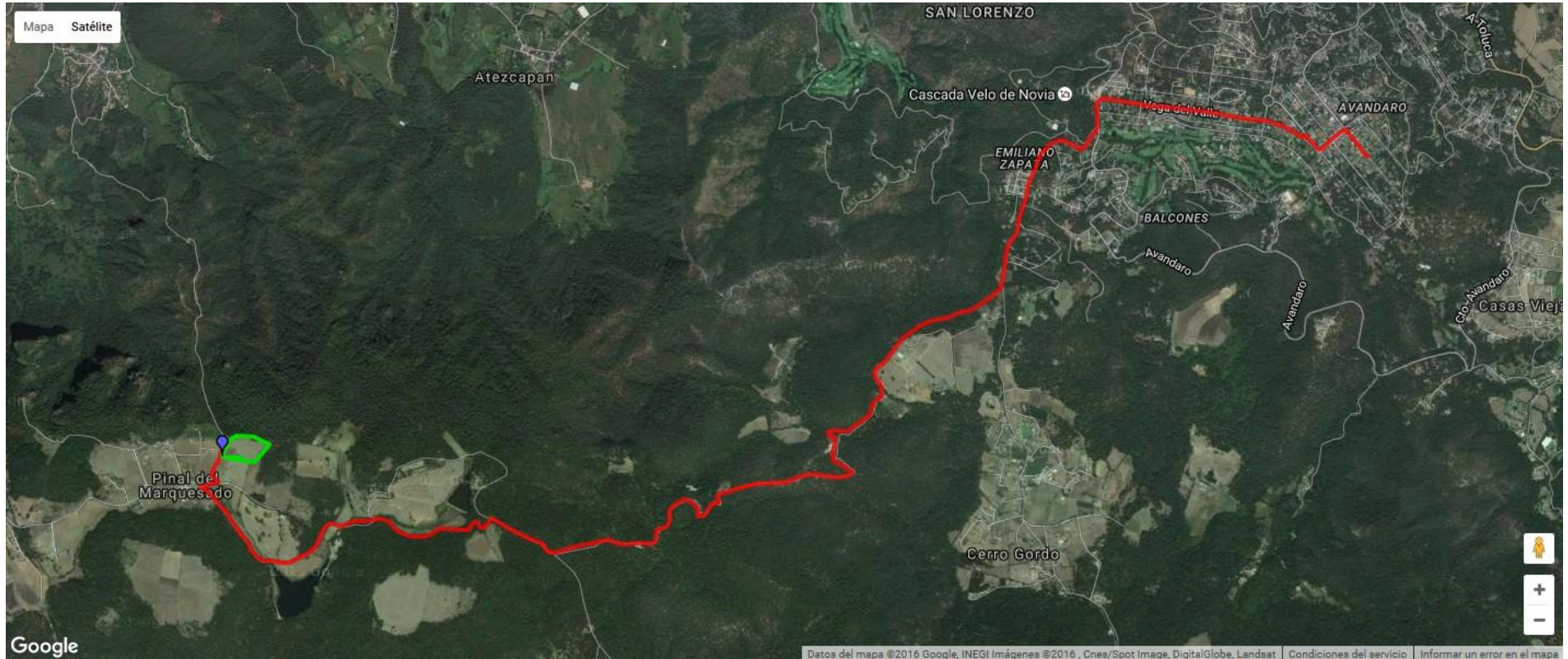

Tiempo de recorrido Avandaro Pits: 18 min (14km)

Plano Pits:





11. PATROCINADORES:

